FANDANGOA **Trad.**
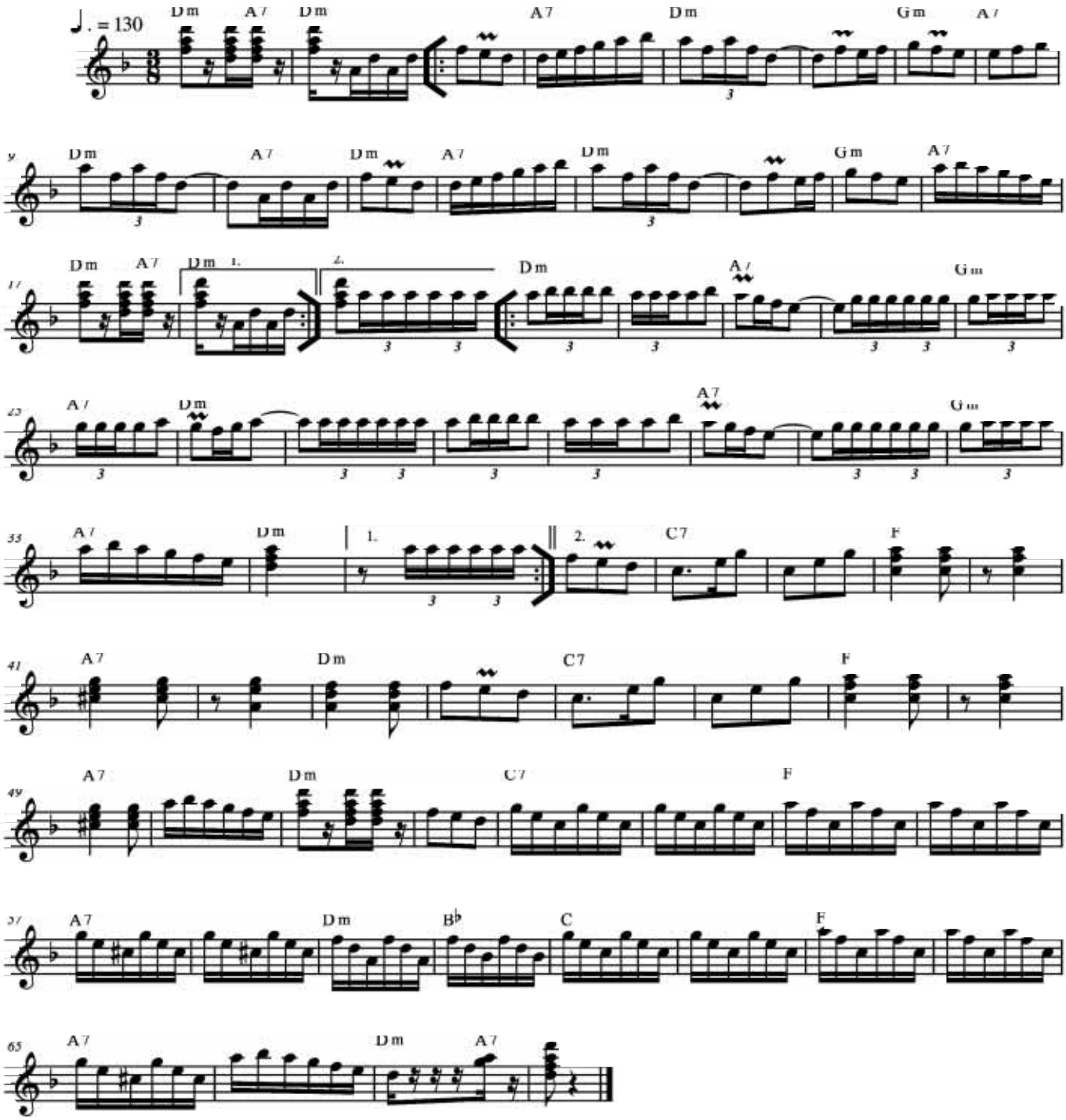
Dantzarako errepertorioaren barruan koka genezake. Gipuzkoakoa da doinua eta bere jatorriari dagokionez tradizionala dela uste da. Iñaki Malbadik 1982 urtean kaleratu zuen lehenengo aldiz. Euskal Herriko fandangorik nazioartekoena da.