KALEJIRA **Telesforo Monzon**

1936ko Gerra Zibilaren osteko mugimendu askatzailearen barruan kokatu behar dugu kantua, nahiz eta gaur egun ere esan nahi handia izan. Kantu hau oso herrikoia bihurtu zen beste batzuen artean 70eko hamarkadan.

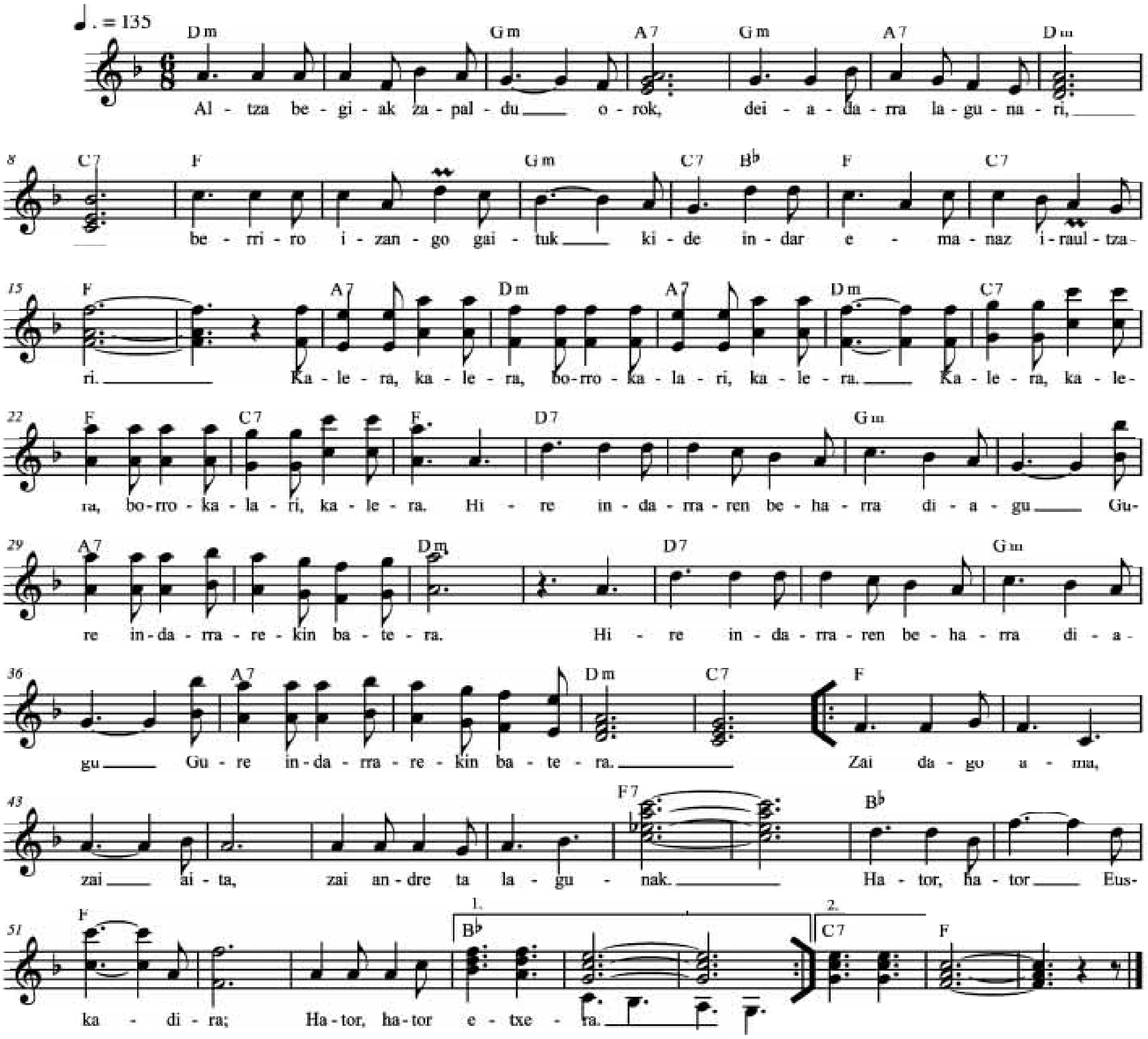

Ezin gure oihuak isildu
ezin gaituzte zapaldu,
lagunak non diren badakigu,
oihuka herria daukagu.

Kalera, kalera...

Hire indarraren...

Zai dago ama...

Bultza ta bultza euskal langile,
euskal populu sufritua,
burni kateak erre labetan,
danba-danba lurrera kartzelak.

Kalera, kalera...

Hire indarraren...

Zai dago ama...

Luza eskuak indarrik baduk,
jaikitzeko garaia da;
herri guztia zuen zai dago
denok eskuz esku helduta.

Kalera, kalera...

Hire indarraren...

Zai dago ama...