rondèu de trinhac

Trad.
Las Lanas
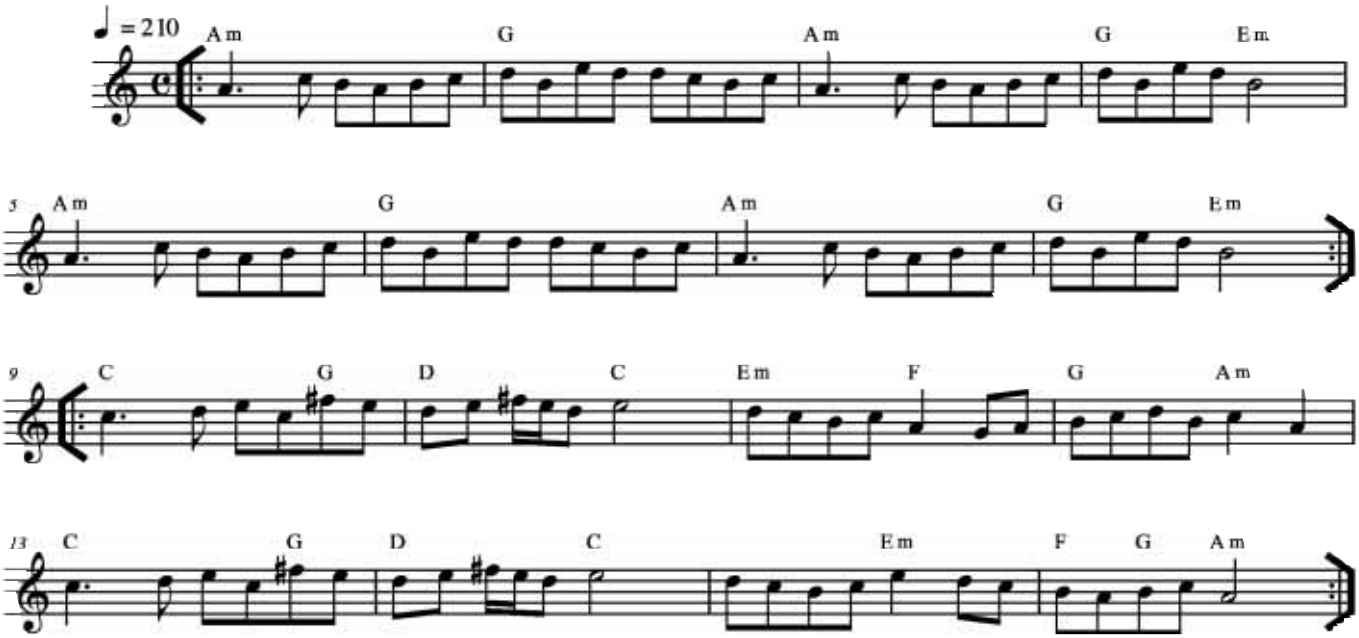
Aquera musica qu'ei tirada d'un liberòt de musica que raportè en 1980 l'arrèrhilh d'André Trignac tà l'ATP, ua associacion de musicas tradicionaus de las Lanas. La particularitat d'aqueste liberòt qu'ei d'amuishar qu'aqueste violonista originari de *Lusignan Grand* n'èra pas solament un musicaire d'aurelha, mes que sabè tanben liéger e escríver musica.